

**INDICADORES
DE GÉNERO
III TRIMESTRE A 30
DE
SEPTIEMBRE
2023**



DEPÓSITOS

1. SALDO DEPÓSITOS POR SEXO

Género	Suma de saldo
FEMENINO	\$ 12,882,154.75
MASCULINO	\$ 10,018,601.57
NO DEFINIDO...!	\$ 2,748.66
Total general	\$ 22,903,504.98



2. SALDO DE DEPÓSITOS POR SEXO Y POR TIPO DE CUENTAS

Género	FEMENINO	MASCULINO	NO DEFINIDO...!	TOTAL
AHORRO CAUTIVO	\$ 251,223.31	\$ 123,055.74		\$ 374,279.05
AHORRO CORPORATIVO	\$ 122.01	\$ 6.36		\$ 128.37
AHORRO DECIMO CUARTO	\$ 8,662.65	\$ 280.89		\$ 8,943.54
AHORRO DECIMO TERCERO	\$ 19,905.45	\$ 2,990.95		\$ 22,896.40
AHORRO FONDO DE JUBILACION	\$ 4,335.30	\$ 0.55		\$ 4,335.85
AHORRO FUTURO	\$ 21,338.29	\$ 13,308.25	\$ -	\$ 34,646.54
AHORRO GANA DIARIO	\$ 2,979.16	\$ 319.67		\$ 3,298.83
AHORRO PROGRAMADO	\$ 70,436.70	\$ 44,126.26	\$ -	\$ 114,562.96
AHORRO PROGRAMADO BUSINESS SCHOOL	\$ 2,760.91	\$ 3,949.29		\$ 6,710.20
AHORROS A LA VISTA	\$ 1,033,224.22	\$ 770,532.80	\$ 2,748.66	\$ 1,806,505.68
BONO ESTUDIANTIL	\$ 283.62	\$ 16.89	\$ -	\$ 300.51
BONO NAVIDENO	\$ 58,408.85	\$ 24,373.07	\$ -	\$ 82,781.92
FONDO DE RESERVA	\$ 7,711.39	\$ 3,513.58	\$ -	\$ 11,224.97
INV. A PLAZO FIJO - PERS. JURIDICAS	\$ 89,371.78	\$ 1,331,877.89		\$ 1,421,249.67
INV. A PLAZO FIJO - PERS. NATURALES	\$ 10,884,745.48	\$ 7,513,002.49		\$ 18,397,747.97
MEGA AHORRO CENTAVITO	\$ 426,645.63	\$ 187,246.89		\$ 613,892.52
Total general	\$ 12,882,154.75	\$ 10,018,601.57	\$ 2,748.66	\$ 22,903,504.98

3. SALDO DE DEPÓSITOS POR SEXO Y POR RANGO DE EDAD

GÉNERO	FEMENINO	MASCULINO	NO DEFINIDO...!	TOTAL
18 A 29 AÑOS	\$ 519,841.71	\$ 511,318.25	\$ 2,662.95	\$ 1,033,822.91
30 A 39 AÑOS	\$ 900,493.85	\$ 1,136,794.82	\$ 69.18	\$ 2,037,357.85
40 A 49 AÑOS	\$ 2,041,323.15	\$ 1,187,750.26	\$ 1.32	\$ 3,229,074.73
50 A 65 AÑOS	\$ 4,136,860.31	\$ 4,047,551.15	\$ 12.70	\$ 8,184,424.16
65 A MÁS AÑOS	\$ 5,283,635.73	\$ 3,135,187.09	\$ 2.51	\$ 8,418,825.33
Total general	\$ 12,882,154.75	\$ 10,018,601.57	\$ 2,748.66	\$ 22,903,504.98

4. SALDO DE DEPÓSITOS POR SEXO Y POR ACTIVIDAD ECONÓMICA DEL SUJETO

GÉNERO	FEMENINO	MASCULINO	NO DEFINIDO...!	TOTAL
Actividades Inmobiliarias	\$ 589,948.46	\$ 439,397.77		\$ 1,029,346.23
Actividades Profesionales Técnicas y Administrativas	\$ 5,668,054.18	\$ 4,466,809.87	\$ 2,730.60	\$ 10,137,594.65
Adm.Public_defensa,planes seguridad social oblig.	\$ 139,157.37	\$ 99,314.40		\$ 238,471.77
Afiliado Activo (Uso exclusivo para el IESS)		\$ 95.24		\$ 95.24
Alojamiento y Servicios de Comida	\$ 122,305.59	\$ 1,468.27		\$ 123,773.86
Ama de Casa	\$ 305,173.86	\$ 5,007.56		\$ 310,181.42
Comercio al por mayor y menor,reparac. vehic. motor y motocicletas	\$ 155,767.62	\$ 179,950.30		\$ 335,717.92
Construccion	\$ 565.68	\$ 166,559.72		\$ 167,125.40
Correo, Comunicaciones e Informacion	\$ 7,252.81	\$ 1,255.89		\$ 8,508.70
Cria de animales	\$ 81,196.11	\$ 77,894.22		\$ 159,090.33
Cria de camaron.	\$ 892.53	\$ 38.21		\$ 930.74
Cultivo de banano, cafe y cacao	\$ 9,848.42	\$ 1,153.34		\$ 11,001.76
Cultivo de cereales	\$ 980.66	\$ 2,357.21		\$ 3,337.87
Cultivo de flores	\$ 15,269.75	\$ 1,079.56		\$ 16,349.31
Elaborac. y consev. de pescado y productos_pescado	\$ 8.03			\$ 8.03
Elaboracion de aceites y grasas origen vegetal y animal		\$ 7.07		\$ 7.07
Elaboracion de bebidas y prod. tabaco		\$ 77.23		\$ 77.23
Elaboracion de cacao,chocol.y prod.confiteria	\$ 44.78	\$ 1,773.35		\$ 1,818.13
Elaboracion de otros productos alimenticios	\$ 25,875.64	\$ 2,206.17		\$ 28,081.81
Elaboracion de productos de molineria y panaderia	\$ 140.27	\$ 693.07		\$ 833.34
Elaboracion de productos lacteos	\$ 21,333.03	\$ 732.55		\$ 22,065.58
Elaboracion y conservacion de camaron	\$ 575.30			\$ 575.30
Empleado Privado	\$ 180,926.53	\$ 281,155.92		\$ 462,082.45
Empleado Publico	\$ 1,802.79	\$ 109,147.56		\$ 110,950.35
Ensenanza	\$ 3,559,419.96	\$ 1,695,651.74	\$ 2.51	\$ 5,255,074.21
Entreten. Recreacion y Otras Actv. Servicios	\$ 261,793.14	\$ 74,746.50		\$ 336,539.64
Estudiante	\$ 33,546.80	\$ 22,383.53		\$ 55,930.33
Explotacion de minas y canteras	\$ 60.82	\$ 32.40		\$ 93.22
Extraccion_petroleo, gas natural, activ.serv.relac.		\$ 1.08		\$ 1.08
Fabr.,produccion de la refinacion petroleo y otrs.productos	\$ 4.26	\$ 186.80		\$ 191.06
Fabr.de otros prdcts. minerales no metalicos	\$ 638.50	\$ 532.36		\$ 1,170.86
Fabr.de productos del caucho y plastico	\$ 103.49	\$ 21,390.13		\$ 21,493.62
Fabr.de sustancias y productos quimicos	\$ 49.16	\$ 3.60		\$ 52.76
Fabr.metales comunes y de prodcc. elaborados de metal	\$ 351.09	\$ 4,013.57		\$ 4,364.66
Fabr.prodc.textiles,prendas,fabr.de cuero y artic.cuero	\$ 272,746.89	\$ 5,480.32		\$ 278,227.21
Fabricacion de equipo de transporte	\$ 2.57	\$ 8.77		\$ 11.34
Fabricacion de industrias manufactureras	\$ 62,824.31	\$ 30,025.00		\$ 92,849.31
Fabricacion de maquinaria y equipo	\$ 28.78	\$ 172.28		\$ 201.06
Fabricacion de muebles	\$ 148.97	\$ 276.01		\$ 424.98
Fabricacion de papel y productos de papel	\$ 342.62	\$ 37.84		\$ 380.46
Financ.Planes de seguro, exceptuando seguridad social	\$ 175,654.73	\$ 22.30		\$ 175,677.03
Hogares privados con servicio domestico	\$ 15,051.28	\$ 241,777.83		\$ 256,829.11
Intermediacion Financiera	\$ 68,585.95	\$ 1,334,192.13	\$ 1.32	\$ 1,402,779.40
Jubilado	\$ 231,770.65	\$ 379,208.68		\$ 610,979.33
Otros cultivos	\$ 469,874.25	\$ 7,994.57		\$ 477,868.82
Produccion,procesamiento y cons. de carne y prod. carnicos	\$ 858.78	\$ 259.33		\$ 1,118.11
Produccion de madera y productos de madera	\$ 124.93	\$ 1,537.62		\$ 1,662.55
Servicios sociales y de salud	\$ 398,201.32	\$ 195,148.94		\$ 593,350.26
Silvicultura, extraccion_madera y act_serv conexas.		\$ 7.66		\$ 7.66
Suministro de electricidad, gas y agua	\$ 801.12	\$ 3,812.87		\$ 4,613.99
Transporte y Almacenamiento	\$ 2,050.97	\$ 161,523.23	\$ 14.23	\$ 163,588.43
Total general	\$ 12,882,154.75	\$ 10,018,601.57	\$ 2,748.66	\$ 22,903,504.98



5. SALDOS DE DEPÓSITOS POR SEXO Y POR NIVEL DE INSTRUCCIÓN

GÉNERO	FEMENINO	MASCULINO	NO DEFINIDO...!	Total general
INDEFINIDA	\$ 919.52	\$ 68.68		\$ 988.20
MASTERADO	\$ 49,703.25	\$ 84,467.92		\$ 134,171.17
POSTGRADO	\$ 4,696.49	\$ 10,811.89		\$ 15,508.38
PRIMARIA	\$ 859,633.06	\$ 411,224.07	\$ 622.24	\$ 1,271,479.37
PRIMERO DE BASICA	\$ 533,075.38	\$ 501,997.27		\$ 1,035,072.65
SECUNDARIA	\$ 4,325,968.13	\$ 1,741,649.35	\$ 11.73	\$ 6,067,629.21
SUPERIOR	\$ 7,034,451.15	\$ 7,207,948.37	\$ 2,114.69	\$ 14,244,514.21
TECNICA	\$ 73,707.77	\$ 60,434.02		\$ 134,141.79
Total general	\$ 12,882,154.75	\$ 10,018,601.57	\$ 2,748.66	\$ 22,903,504.98

6. SALDOS DE DEPÓSITOS POR SEXO Y POR PROVINCIA DE DOMICILIO



GÉNERO	FEMENINO	MASCULINO	NO DEFINIDO...!	Total general
AZUAY	\$ 2.09			\$ 2.09
BOLIVAR	\$ 20,095.55	\$ 10,571.96		\$ 30,667.51
CARCHI	\$ 75,084.61	\$ 846.69		\$ 75,931.30
CHIMBORAZO	\$ 42,387.57	\$ 478.53		\$ 42,866.10
COTOPAXI	\$ 9,753,713.07	\$ 6,390,339.81	\$ 2,748.66	\$ 16,146,801.54
EL ORO	\$ 463.50	\$ -		\$ 463.50
ESMERALDAS	\$ 14,507.40	\$ 5,267.05		\$ 19,774.45
GALAPAGOS	\$ 316.44			\$ 316.44
GUAYAS	\$ 77,750.82	\$ 167,034.67		\$ 244,785.49
IMBABURA	\$ 28,146.28	\$ 13,492.24		\$ 41,638.52
LOS RIOS	\$ 295,143.53	\$ 95,220.60		\$ 390,364.13
MANABI	\$ 987,834.84	\$ 477,301.51		\$ 1,465,136.35
MORONA SANTIAGO	\$ 147.68			\$ 147.68
NAPO	\$ 4,932.51	\$ 2,235.35		\$ 7,167.86
ORELLANA	\$ 301.18	\$ 837.05		\$ 1,138.23
PASTAZA	\$ 20,396.93	\$ 4,020.04		\$ 24,416.97
PICHINCHA	\$ 925,045.59	\$ 2,318,323.57	\$ -	\$ 3,243,369.16
SANTA ELENA	\$ 2,560.46	\$ 1,648.42		\$ 4,208.88
SANTO DOMINGO DE LOS TSACHILAS	\$ 138,382.09	\$ 240,119.10		\$ 378,501.19
SUCUMBIOS	\$ 3,823.98	\$ 313.54		\$ 4,137.52
TUNGURAHUA	\$ 491,118.63	\$ 290,551.44		\$ 781,670.07
Total general	\$ 12,882,154.75	\$ 10,018,601.57	\$ 2,748.66	\$ 22,903,504.98

ACCESO A PRODUCTOS DE CRÉDITO

1. PORCENTAJE DE ACCESO A CRÉDITOS POR TIPO DE CRÉDITO Y POR SEXO



TIPO DE CRÉDITO	FEMENINO		MASCULINO		TOTAL No.	TOTAL %
	No.	%	No.	%		
ANTICIPO SUeldo	512	1%	289	0%	801	1%
CONSUMO DEPENDIENTES	66	1%	99	2%	165	3%
CONSUMO DEPENDIENTES REGULAR	9	0%	6	0%	15	0%
CONSUMO DEPENDIENTES SPI	128	4%	130	3%	258	7%
CONSUMO PRIORITARIO JOYAS	1	0%	1	0%	2	0%
CONSUMO PROFESORES			1	0%	1	0%
CONSUMO PROFESORES SPI	1744	57%	766	26%	2510	84%
MICROCREDITO CACEC	47	0%	26	0%	73	1%
MICROCREDITO PROFESOR	14	1%	11	0%	25	1%
PRODUCTIVO PYMES	2	0%	4	0%	6	0%
VIVIENDA	9	1%	4	1%	13	2%
Total general	2532	65.97%	1337	34.03%	3869	100.00%



2. PORCENTAJE DE ACCESO A CRÉDITOS POR SEXO, POR TIPO DE CRÉDITO Y POR ACTIVIDAD ECONÓMICA DEL SUJETO

ACTIVIDAD ECONÓMICA	FEMENINO		MASCULINO		TOTAL No.	TOTAL %
	No.	%	No.	%		
Actividades Inmobiliarias	6	0.19%	4	0.09%	10	0.28%
Actividades Profesionales Tecnicas y Administrativas	131	2.80%	159	3.02%	290	5.82%
Adm.Publ. defensa, planes seguridad social oblig.	25	0.64%	44	0.83%	69	1.47%
Alojamiento y Servicios de Comida	4	0.02%	1	0.01%	5	0.03%
Comercio al por mayor y menor, reparac. vehic. motor y motocicletas	25	0.22%	15	0.24%	40	0.46%
Construccion	1	0.04%	7	0.12%	8	0.16%
Correo, Comunicaciones e Informacion			1	0.04%	1	0.04%
Cria de animales	4	0.05%	8	0.32%	12	0.37%
Cultivo de cereales	1	0.01%			1	0.01%
Cultivo de flores	4	0.02%	1	0.04%	5	0.06%
Elaboracion de otros productos alimenticios	4	0.03%	6	0.05%	10	0.08%
Elaboracion de productos lacteos			1	0.01%	1	0.01%
Elaboracion y conservacion de camaron	1	0.01%			1	0.01%
Empleado Publico	2	0.01%	5	0.03%	7	0.03%
Ensenanza	2282	60.94%	1033	28.29%	3315	89.23%
Entreten. Recreacion y Otras Actv. Servicios	8	0.12%	8	0.15%	16	0.27%
Explotacion de minas y canteras			1	0.02%	1	0.02%
Fabr.de otros prdcts. minerales no metalicos			1	0.00%	1	0.00%
Fabr.prod. textiles, prendas, fabr. de cuero y artic. cuero	4	0.06%	1	0.00%	5	0.06%
Fabricacion de industrias manufactureras	1	0.04%	1	0.01%	2	0.05%
Fabricacion de muebles			1	0.03%	1	0.03%
Fabricacion de papel y productos de papel	1	0.04%			1	0.04%
Hogares privados con servicio domestico	1	0.01%			1	0.01%
Intermediacion Financiera	1	0.01%			1	0.01%
Jubilado	3	0.04%	1	0.08%	4	0.11%
Otros cultivos	1	0.00%	9	0.11%	10	0.11%
Produccion de madera y productos de madera			2	0.07%	2	0.07%
Servicios sociales y de salud	18	0.58%	5	0.11%	23	0.69%
Transporte y Almacenamiento	4	0.11%	22	0.34%	26	0.45%
Total general	2532	65.97%	1337	34.03%	3869	100.00%

3. PORCENTAJE DE ACCESO A CRÉDITOS POR SEXO, POR TIPO DE CRÉDITO Y POR NIVEL DE INSTRUCCIÓN

TIPO DE CRÉDITO	NIVEL DE INSTRUCCIÓN	FEMENINO		MASCULINO		Total de No	Total %
		No.	%	No.	%		
ANTICIPO SUELDO	MASTERADO	9	0.01%	8	0.01%	17	0.02%
	POSTGRADO			1	0.00%	1	0.00%
	PRIMARIA	4	0.01%	5	0.01%	9	0.01%
	PRIMERO DE BASICA	12	0.02%	8	0.01%	20	0.03%
	SECUNDARIA	64	0.09%	62	0.08%	126	0.16%
	SUPERIOR	423	0.60%	205	0.28%	628	0.88%
CONSUMO DEPENDIENTES	MASTERADO			1	0.03%	1	0.03%
	PRIMARIA	4	0.12%	14	0.35%	18	0.47%
	PRIMERO DE BASICA	10	0.21%	12	0.29%	22	0.50%
	SECUNDARIA	16	0.32%	40	0.78%	56	1.10%
	SUPERIOR	36	0.52%	31	0.70%	67	1.23%
	TECNICA			1	0.02%	1	0.02%
CONSUMO DEPENDIENTES REGULAR	PRIMERO DE BASICA	2	0.01%			2	0.01%
	SECUNDARIA	3	0.02%	5	0.05%	8	0.07%
	SUPERIOR	4	0.08%	1	0.01%	5	0.09%
CONSUMO DEPENDIENTES SPI	MASTERADO	3	0.11%			3	0.11%
	PRIMARIA	2	0.10%	8	0.11%	10	0.20%
	PRIMERO DE BASICA	5	0.18%	5	0.23%	10	0.41%
	SECUNDARIA	26	0.78%	49	1.13%	75	1.91%
	SUPERIOR	91	2.99%	67	1.83%	158	4.82%
	TECNICA	1	0.01%	1	0.01%	2	0.01%
CONSUMO PRIORITARIO JOYAS	SECUNDARIA	1	0.00%			1	0.00%
	SUPERIOR			1	0.01%	1	0.01%
CONSUMO PROFESORES	SUPERIOR			1	0.00%	1	0.00%
CONSUMO PROFESORES SPI	MASTERADO	37	1.45%	22	0.89%	59	2.34%
	POSTGRADO	3	0.08%	1	0.05%	4	0.12%
	PRIMARIA	6	0.17%	3	0.03%	9	0.20%
	PRIMERO DE BASICA	40	1.27%	13	0.45%	53	1.72%
	SECUNDARIA	154	4.10%	77	2.90%	231	7.00%
	SUPERIOR	1502	50.16%	648	22.04%	2150	72.20%
	TECNICA	2	0.07%	2	0.04%	4	0.11%
MICROCREDITO CACEC	PRIMARIA	9	0.06%	6	0.08%	15	0.14%
	PRIMERO DE BASICA	5	0.07%	6	0.04%	11	0.11%
	SECUNDARIA	24	0.18%	10	0.14%	34	0.32%
	SUPERIOR	8	0.08%	4	0.03%	12	0.12%
	TECNICA	1	0.01%			1	0.01%
MICROCREDITO PROFESOR	SECUNDARIA	1	0.06%	5	0.17%	6	0.23%
	SUPERIOR	13	0.49%	6	0.21%	19	0.70%
PRODUCTIVO PYMES	MASTERADO	1	0.08%			1	0.08%
	SECUNDARIA			2	0.13%	2	0.13%
	SUPERIOR	1	0.04%	2	0.18%	3	0.22%
VIVIENDA	PRIMERO DE BASICA	1	0.05%			1	0.05%
	SECUNDARIA	2	0.22%			2	0.22%
	SUPERIOR	6	1.18%	4	0.72%	10	1.91%
Total general		2532	65.97%	1337	34.03%	3869	100.00%

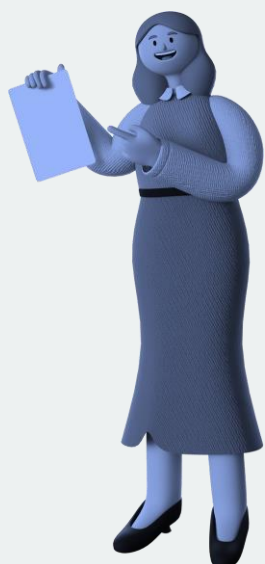

4. PORCENTAJE DE ACCESO A CRÉDITOS POR SEXO, POR TIPO DE CRÉDITO Y POR RANGO DE EDAD

GÉNERO	rango de edad	ANTICIPO SUELDO	CONSUMO DEPENDIENTES	CONSUMO DEPENDIENTES REGULAR	CONSUMO DEPENDIENTES SPI	CONSUMO PRIORITARIO JOYAS	CONSUMO PROFESORES	CONSUMO PROFESORES SPI	MICROCREDITO CACEC	MICROCREDITO PROFESOR	PRODUCTIVO PYMES	VIVIENDA	TOTAL
FEMENINO	18 A 29 AÑOS	0.00%		0.01%	0.02%			0.30%	0.05%		0.04%		0.42%
	30 A 39 AÑOS	0.25%	0.29%	0.01%	0.89%			17.40%	0.10%	0.06%		0.44%	19.43%
	40 A 49 AÑOS	0.24%	0.20%	0.05%	0.81%			20.05%	0.10%	0.22%	0.08%	0.27%	22.01%
	50 A 65 AÑOS	0.21%	0.28%	0.03%	1.41%	0.00%		19.11%	0.14%	0.26%		0.74%	22.19%
	65 A MÁS AÑOS	0.02%	0.41%	0.00%	1.03%			0.44%	0.01%				1.90%
MASCULINO	18 A 29 AÑOS	0.01%	0.07%		0.15%			0.06%					0.29%
	30 A 39 AÑOS	0.10%	0.90%	0.03%	0.56%	0.01%	0.00%	8.12%	0.16%		0.14%		10.01%
	40 A 49 AÑOS	0.12%	0.35%	0.02%	0.67%			7.89%	0.05%	0.12%	0.03%	0.33%	9.58%
	50 A 65 AÑOS	0.15%	0.68%	0.01%	1.43%			10.01%	0.08%	0.20%	0.13%	0.40%	13.10%
	65 A MÁS AÑOS	0.01%	0.17%		0.49%			0.31%	0.00%	0.06%			1.05%
Total general		1.11%	3.33%	0.16%	7.46%	0.01%	0.00%	83.69%	0.70%	0.93%	0.43%	2.17%	100.00%

5. PORCENTAJE DE ACCESO A CRÉDITOS POR SEXO, POR TIPO DE CRÉDITO Y POR PROVINCIA DE DOMICILIO

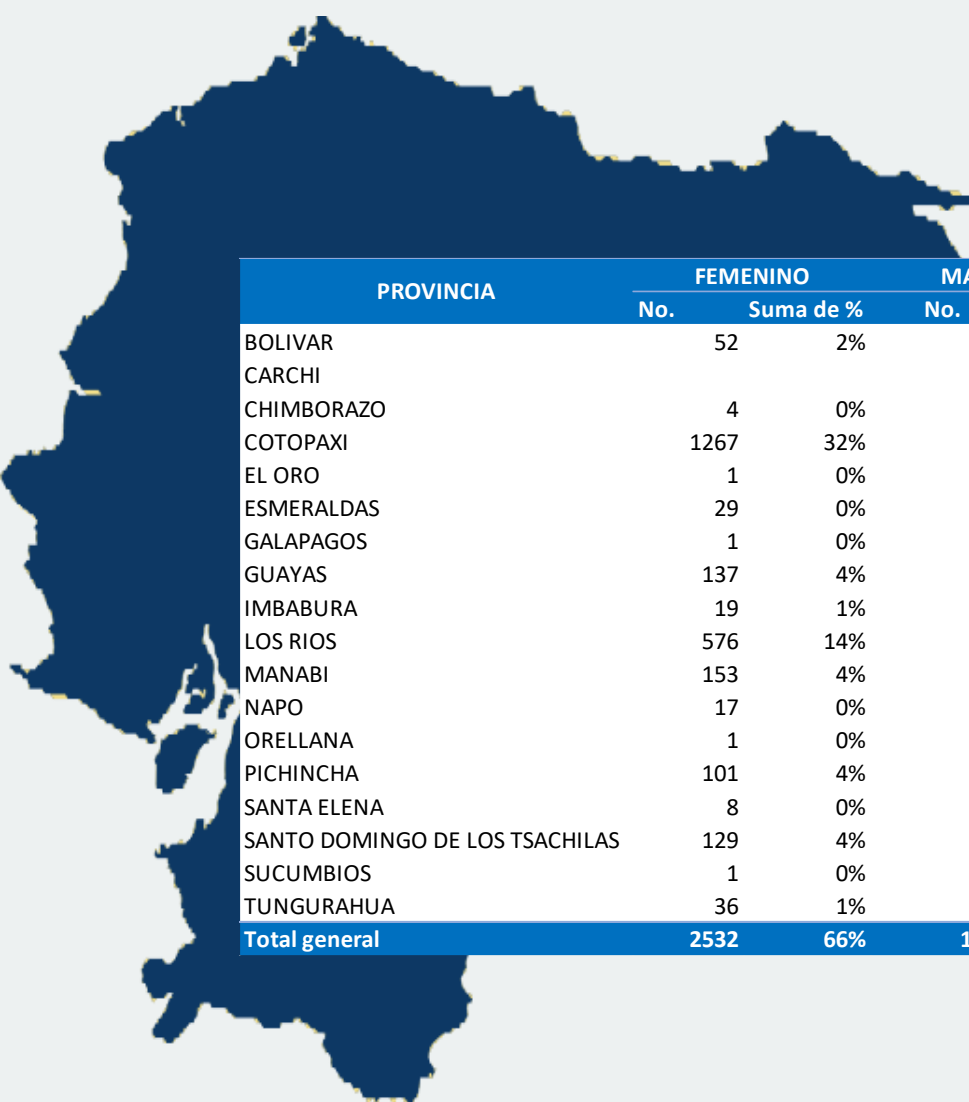

PROVINCIA	FEMENINO		MASCULINO		Total No.	Total de %
	No.	Suma de %	No.	%		
BOLIVAR	52	2%	22	1%	74	3%
CARCHI			4	0%	4	0%
CHIMBORAZO	4	0%	2	0%	6	0%
COTOPAXI	1267	32%	816	20%	2083	52%
EL ORO	1	0%			1	0%
ESMERALDAS	29	0%	15	0%	44	1%
GALAPAGOS	1	0%			1	0%
GUAYAS	137	4%	41	1%	178	5%
IMBABURA	19	1%	9	0%	28	2%
LOS RIOS	576	14%	167	4%	743	18%
MANABI	153	4%	92	3%	245	6%
NAPO	17	0%	7	0%	24	0%
ORELLANA	1	0%	3	0%	4	0%
PICHINCHA	101	4%	59	2%	160	6%
SANTA ELENA	8	0%	4	0%	12	0%
SANTO DOMINGO DE LOS TSACHILAS	129	4%	86	2%	215	6%
SUCUMBIOS	1	0%	1	0%	2	0%
TUNGURAHUA	36	1%	9	0%	45	1%
Total general	2532	66%	1337	34%	3869	100%

6. MONTO PROMEDIO CONCEDIDO POR SEXO



GÉNERO	No.	Capital proyectado	Promedio de Capital proyectado
FEMENINO	2532	\$ 16,940,370.91	\$ 6,690.51
MASCULINO	1337	\$ 8,739,569.31	\$ 6,536.70
Total general	3869	\$ 25,679,940.22	\$ 6,637.36

7. MONTO PROMEDIO DE CRÉDITO CONCEDIDO POR SEXO Y NIVEL DE INSTRUCCIÓN

GÉNERO	Nivel Instruccion.	No. Operaciones	Monto	Monto Promedio
FEMENINO	MASTERADO	50	\$ 421,742.36	\$ 8,434.85
	POSTGRADO	3	\$ 19,609.60	\$ 6,536.53
	PRIMARIA	25	\$ 116,933.21	\$ 4,677.33
	PRIMERO DE BASICA	75	\$ 462,275.05	\$ 6,163.67
	SECUNDARIA	291	\$ 1,478,032.42	\$ 5,079.15
	SUPERIOR	2084	\$ 14,420,728.58	\$ 6,919.74
MASCULINO	TECNICA	4	\$ 21,049.69	\$ 5,262.42
	MASTERADO	31	\$ 240,496.38	\$ 7,757.95
	POSTGRADO	2	\$ 12,810.45	\$ 6,405.23
	PRIMARIA	36	\$ 146,929.67	\$ 4,081.38
	PRIMERO DE BASICA	44	\$ 260,828.28	\$ 5,927.92
	SECUNDARIA	250	\$ 1,382,954.18	\$ 5,531.82
	SUPERIOR	970	\$ 6,679,638.28	\$ 6,886.23
	TECNICA	4	\$ 15,912.07	\$ 3,978.02
Total general		3869	\$ 25,679,940.22	\$ 6,637.36



8. MONTO PROMEDIO DE CRÉDITO CONCEDIDO POR SEXO Y ACTIVIDAD ECONÓMICA DEL SUJETO

ACTIVIDAD ECONÓMICA	FEMENINO	MASCULINO	TOTAL
Actividades Inmobiliarias	\$ 8,205.47	\$ 5,707.49	\$ 7,206.28
Actividades Profesionales Tecnicas y Administrativas	\$ 5,480.07	\$ 4,882.32	\$ 5,152.34
Adm.Publc_defensa,planes seguridad social oblig.	\$ 6,602.17	\$ 4,839.53	\$ 5,478.17
Alojamiento y Servicios de Comida	\$ 1,155.81	\$ 3,785.78	\$ 1,681.81
Comercio al por mayor y menor,reparac. vehic. motor y motocicletas	\$ 2,255.92	\$ 4,181.72	\$ 2,978.09
Construccion	\$ 10,424.55	\$ 4,294.38	\$ 5,060.65
Correo, Comunicaciones e Informacion		\$ 10,783.87	\$ 10,783.87
Cria de animales	\$ 3,251.89	\$ 10,401.72	\$ 8,018.44
Cultivo de cereales	\$ 3,171.98		\$ 3,171.98
Cultivo de flores	\$ 1,185.66	\$ 9,887.69	\$ 2,926.07
Elaboracion de otros productos alimenticios	\$ 1,658.91	\$ 2,159.65	\$ 1,959.35
Elaboracion de productos lacteos		\$ 3,070.15	\$ 3,070.15
Elaboracion y conservacion de camaron	\$ 1,522.74		\$ 1,522.74
Empleado Publico	\$ 1,164.18	\$ 1,302.88	\$ 1,263.25
Ensenanza	\$ 6,857.65	\$ 7,033.04	\$ 6,912.31
Entreten. Recreacion y Otras Actv. Servicios	\$ 3,871.35	\$ 4,817.83	\$ 4,344.59
Explotacion de minas y canteras		\$ 5,620.57	\$ 5,620.57
Fabr.de otros prdcts. minerales no metalicos		\$ 1,066.63	\$ 1,066.63
Fabr.prodc.textiles,prendas,fabr.de cuero y artic.cuero	\$ 3,531.00	\$ 968.17	\$ 3,018.44
Fabricacion de industrias manufactureras	\$ 10,449.06	\$ 3,266.03	\$ 6,857.55
Fabricacion de muebles		\$ 8,531.14	\$ 8,531.14
Fabricacion de papel y productos de papel	\$ 10,241.60		\$ 10,241.60
Hogares privados con servicio domestico	\$ 1,317.22		\$ 1,317.22
Intermediacion Financiera	\$ 2,199.94		\$ 2,199.94
Jubilado	\$ 3,022.89	\$ 20,023.94	\$ 7,273.16
Otros cultivos	\$ 685.07	\$ 3,102.81	\$ 2,861.04
Produccion de madera y productos de madera		\$ 8,539.25	\$ 8,539.25
Servicios sociales y de salud	\$ 8,294.30	\$ 5,764.04	\$ 7,744.24
Transporte y Almacenamiento	\$ 6,955.39	\$ 3,978.86	\$ 4,436.79
Total general	\$ 6,690.51	\$ 6,536.70	\$ 6,637.36



9. MONTO PROMEDIO DE CRÉDITO CONCEDIDO POR SEXO Y POR RANGO DE EDAD

GÉNERO	RANGO DE EDAD	MONTO PROMEDIO
FEMENINO	18 A 29 AÑOS	\$ 5,449.35
	30 A 39 AÑOS	\$ 6,761.07
	40 A 49 AÑOS	\$ 6,635.27
	50 A 65 AÑOS	\$ 6,833.80
	65 A MÁS AÑOS	\$ 5,557.71
MASCULINO	18 A 29 AÑOS	\$ 2,635.56
	30 A 39 AÑOS	\$ 6,949.07
	40 A 49 AÑOS	\$ 6,277.45
	50 A 65 AÑOS	\$ 6,825.32
	65 A MÁS AÑOS	\$ 4,980.98
TOTAL		\$ 6,637.36



10. MONTO PROMEDIO DE CRÉDITO CONCEDIDO POR SEXO Y POR PROVINCIA

PROVINCIA	FEMENINO	MASCULINO	TOTAL
BOLIVAR	\$ 8,843.81	\$ 8,511.30	\$ 8,744.96
CARCHI		\$ 3,005.23	\$ 3,005.23
CHIMBORAZO	\$ 6,324.57	\$ 11,768.21	\$ 8,139.12
COTOPAXI	\$ 6,431.35	\$ 6,282.00	\$ 6,372.84
EL ORO	\$ 3,288.94		\$ 3,288.94
ESMERALDAS	\$ 4,011.15	\$ 6,450.09	\$ 4,842.61
GALAPAGOS	\$ 9,799.14		\$ 9,799.14
GUAYAS	\$ 7,516.36	\$ 6,047.73	\$ 7,178.08
IMBABURA	\$ 15,013.20	\$ 13,709.36	\$ 14,594.11
LOS RIOS	\$ 6,233.39	\$ 5,603.18	\$ 6,091.74
MANABI	\$ 6,166.03	\$ 7,065.75	\$ 6,503.89
NAPO	\$ 4,446.55	\$ 4,803.69	\$ 4,550.72
ORELLANA	\$ 1,305.68	\$ 6,193.25	\$ 4,971.36
PICHINCHA	\$ 10,113.71	\$ 10,746.04	\$ 10,346.88
SANTA ELENA	\$ 7,342.06	\$ 8,544.75	\$ 7,742.96
SANTO DOMINGO DE ILO	\$ 7,114.89	\$ 6,721.95	\$ 6,957.71
SUCUMBIOS	\$ 9,799.14	\$ 1,514.40	\$ 5,656.77
TUNGURAHUA	\$ 6,769.27	\$ 4,086.10	\$ 6,232.63
Total general	\$ 6,690.51	\$ 6,536.70	\$ 6,637.36



11. MOROSIDAD POR SEXO

GÉNERO	RIESGOS CALIFICACIÓN	MONTO
FEMENINO	DUDOSO RECAUDO - D	\$ 4,501.98
	PERDIDA - E	\$ 63,126.98
	RIESGO DEFICIENTE - C1	\$ 1,099.97
	RIESGO DEFICIENTE - C2	\$ 2,764.78
	RIESGO NORMAL - A1	\$ 15,629,118.18
	RIESGO NORMAL - A2	\$ 1,210,482.74
	RIESGO NORMAL - A3	\$ 15,186.34
	RIESGO POTENCIAL - B1	\$ 12,323.48
	RIESGO POTENCIAL - B2	\$ 1,766.46
MASCULINO	DUDOSO RECAUDO - D	\$ 6,918.12
	PERDIDA - E	\$ 108,145.33
	RIESGO DEFICIENTE - C1	\$ 15,813.37
	RIESGO DEFICIENTE - C2	\$ 23,993.86
	RIESGO NORMAL - A1	\$ 8,055,512.55
	RIESGO NORMAL - A2	\$ 435,184.94
	RIESGO NORMAL - A3	\$ 77,334.97
	RIESGO POTENCIAL - B1	\$ 9,122.69
	RIESGO POTENCIAL - B2	\$ 7,543.48
TOTAL		\$ 25,679,940.22

12. MOROSIDAD POR SEXO Y POR NIVEL DE INSTRUCCIÓN

NIVEL DE INSTRUCCIÓN	RIESGO CALIFICACIÓN	FEMENINO	MASCULINO	TOTAL
MASTERADO	RIESGO NORMAL - A1	\$ 405,314.09	\$ 229,950.73	\$ 635,264.82
	RIESGO NORMAL - A2	\$ 16,428.27	\$ 10,545.65	\$ 26,973.92
POSTGRADO	RIESGO NORMAL - A1	\$ 19,609.60	\$ 12,810.45	\$ 32,420.05
PRIMARIA	PERDIDA - E	\$ 6,724.52	\$ 21,424.84	\$ 28,149.36
	RIESGO NORMAL - A1	\$ 105,358.15	\$ 96,669.72	\$ 202,027.87
	RIESGO NORMAL - A2	\$ 3,084.08	\$ 20,648.84	\$ 23,732.92
	RIESGO NORMAL - A3		\$ 4,121.45	\$ 4,121.45
	RIESGO POTENCIAL - B1		\$ 4,064.82	\$ 4,064.82
	RIESGO POTENCIAL - B2	\$ 1,766.46		\$ 1,766.46
	PERDIDA - E	\$ 14,293.04	\$ 24,226.36	\$ 38,519.40
PRIMERO DE BASICA	RIESGO DEFICIENTE - C2		\$ 884.58	\$ 884.58
	RIESGO NORMAL - A1	\$ 429,333.26	\$ 208,947.84	\$ 638,281.10
	RIESGO NORMAL - A2	\$ 17,512.98	\$ 15,913.55	\$ 33,426.53
	RIESGO NORMAL - A3	\$ 685.07	\$ 10,855.95	\$ 11,541.02
	RIESGO POTENCIAL - B1	\$ 450.70		\$ 450.70
SECUNDARIA	DUDOSO RECAUDO - D		\$ 4,334.38	\$ 4,334.38
	PERDIDA - E	\$ 17,169.52	\$ 14,406.50	\$ 31,576.02
	RIESGO DEFICIENTE - C1		\$ 13,808.06	\$ 13,808.06
	RIESGO DEFICIENTE - C2	\$ 2,764.78	\$ 23,109.28	\$ 25,874.06
	RIESGO NORMAL - A1	\$ 1,363,971.20	\$ 1,215,495.51	\$ 2,579,466.71
	RIESGO NORMAL - A2	\$ 82,407.15	\$ 82,617.82	\$ 165,024.97
	RIESGO NORMAL - A3	\$ 10,751.60	\$ 19,510.52	\$ 30,262.12
	RIESGO POTENCIAL - B1	\$ 968.17	\$ 2,128.63	\$ 3,096.80
	RIESGO POTENCIAL - B2		\$ 7,543.48	\$ 7,543.48
	PERDIDA - E	\$ 4,501.98	\$ 2,583.74	\$ 7,085.72
SUPERIOR	RIESGO DEFICIENTE - C1	\$ 1,099.97	\$ 2,005.31	\$ 3,105.28
	RIESGO NORMAL - A1	\$ 13,284,482.19	\$ 6,275,726.23	\$ 19,560,208.42
	RIESGO NORMAL - A2	\$ 1,091,050.26	\$ 305,459.08	\$ 1,396,509.34
	RIESGO NORMAL - A3	\$ 3,749.67	\$ 42,847.05	\$ 46,596.72
	RIESGO POTENCIAL - B1	\$ 10,904.61	\$ 2,929.24	\$ 13,833.85
	RIESGO NORMAL - A1	\$ 21,049.69	\$ 15,912.07	\$ 36,961.76
	DUDOSO RECAUDO - D	\$ 4,501.98	\$ 2,583.74	\$ 7,085.72
	PERDIDA - E	\$ 24,939.90	\$ 48,087.63	\$ 73,027.53
TECNICA	RIESGO NORMAL - A1	\$ 21,049.69	\$ 15,912.07	\$ 36,961.76
Total general		\$ 16,940,370.91	\$ 8,739,569.31	\$ 25,679,940.22

13. MOROSIDAD POR TIPO DE ACTIVIDAD DEL SUJETO

ACTIVIDAD ECONÓMICA	RIESGO CALIF.	FEMENINO	MASCULINO	TOTAL
Actividades Inmobiliarias	PERDIDA - E	\$ 3,658.03	\$	\$ 3,658.03
	RIESGO NORMAL - A1	\$ 40,505.43	\$ 18,552.49	\$ 59,057.92
	RIESGO NORMAL - A2	\$ 5,069.38	\$	\$ 5,069.38
	RIESGO POTENCIAL - B2	\$	\$ 4,277.45	\$ 4,277.45
Actividades Profesionales Tecnicas y Administrativas	DUDOSO RECAUDO - D	\$ 4,501.98	\$ 2,583.74	\$ 7,085.72
	PERDIDA - E	\$ 559.91	\$ 30,699.72	\$ 31,259.63
	RIESGO DEFICIENTE - C1	\$	\$ 2,005.31	\$ 2,005.31
	RIESGO DEFICIENTE - C2	\$ 2,764.78	\$	\$ 2,764.78
	RIESGO NORMAL - A1	\$ 677,825.57	\$ 676,208.87	\$ 1,354,034.44
	RIESGO NORMAL - A2	\$ 32,236.98	\$ 43,212.95	\$ 75,449.93
	RIESGO NORMAL - A3	\$	\$ 21,577.67	\$ 21,577.67
Adm.Publc_defensa,planes seguridad social oblig.	RIESGO DEFICIENTE - C1	\$	\$ 12,941.72	\$ 12,941.72
	RIESGO NORMAL - A1	\$ 153,634.38	\$ 187,854.35	\$ 341,488.73
	RIESGO NORMAL - A2	\$ 11,419.80	\$ 12,143.35	\$ 23,563.15
Alojamiento y Servicios de Comida	PERDIDA - E	\$ 185.29	\$	\$ 185.29
	RIESGO NORMAL - A1	\$	\$ 3,785.78	\$ 3,785.78
	RIESGO NORMAL - A2	\$ 3,019.09	\$	\$ 3,019.09
	RIESGO POTENCIAL - B1	\$ 1,418.87	\$	\$ 1,418.87
Comercio al por mayor y menor,reparac. vehic. motor y motocicletas	PERDIDA - E	\$ 7,225.26	\$ 23,514.88	\$ 30,740.14
	RIESGO DEFICIENTE - C1	\$ 1,099.97	\$	\$ 1,099.97
	RIESGO DEFICIENTE - C2	\$	\$ 20,595.99	\$ 20,595.99
	RIESGO NORMAL - A1	\$ 41,931.90	\$ 9,682.48	\$ 51,614.38
	RIESGO NORMAL - A2	\$ 6,140.87	\$	\$ 6,140.87
	RIESGO NORMAL - A3	\$	\$ 6,803.76	\$ 6,803.76
	RIESGO POTENCIAL - B1	\$	\$ 2,128.63	\$ 2,128.63
	PERDIDA - E	\$	\$ 4,281.90	\$ 4,281.90
Construccion	RIESGO NORMAL - A1	\$ 10,424.55	\$ 9,511.42	\$ 19,935.97
	RIESGO NORMAL - A2	\$	\$ 16,267.35	\$ 16,267.35
	RIESGO NORMAL - A1	\$	\$ 10,783.87	\$ 10,783.87
Correo, Comunicaciones e Informacion	RIESGO NORMAL - A1	\$	\$ 10,783.87	\$ 10,783.87
Cria de animales	PERDIDA - E	\$ 5,066.85	\$ 10,663.73	\$ 15,730.58
	RIESGO NORMAL - A1	\$ 6,174.26	\$ 24,663.08	\$ 30,837.34
	RIESGO NORMAL - A3	\$	\$ 47,886.91	\$ 47,886.91
	RIESGO POTENCIAL - B2	\$ 1,766.46	\$	\$ 1,766.46
Cultivo de cereales	RIESGO NORMAL - A1	\$ 3,171.98	\$	\$ 3,171.98
Cultivo de flores	RIESGO NORMAL - A1	\$ 4,742.64	\$ 9,887.69	\$ 14,630.33
Elaboracion de otros productos alimenticios	PERDIDA - E	\$ 802.18	\$ 1,212.07	\$ 2,014.25
	RIESGO NORMAL - A1	\$ 3,530.89	\$ 11,745.84	\$ 15,276.73
	RIESGO NORMAL - A2	\$ 2,302.56	\$	\$ 2,302.56
Elaboracion de productos lacteos	PERDIDA - E	\$	\$ 3,070.15	\$ 3,070.15
Elaboracion y conservacion de camaron	RIESGO NORMAL - A1	\$ 1,522.74	\$	\$ 1,522.74
Empleado Publico	RIESGO NORMAL - A1	\$ 2,328.36	\$ 6,514.42	\$ 8,842.78
Ensenanza	DUDOSO RECAUDO - D	\$	\$ 4,334.38	\$ 4,334.38
	PERDIDA - E	\$ 32,351.08	\$ 14,725.78	\$ 47,076.86
	RIESGO NORMAL - A1	\$ 14,463,373.32	\$ 6,880,682.86	\$ 21,344,056.18
	RIESGO NORMAL - A2	\$ 1,138,275.99	\$ 362,461.32	\$ 1,500,737.31
	RIESGO NORMAL - A3	\$ 4,259.67	\$	\$ 4,259.67
	RIESGO POTENCIAL - B1	\$ 10,904.61	\$ 2,929.24	\$ 13,833.85
Entreten. Recreacion y Otras Actv. Servicios	PERDIDA - E	\$ 4,157.01	\$	\$ 4,157.01
	RIESGO DEFICIENTE - C1	\$	\$ 866.34	\$ 866.34
	RIESGO NORMAL - A1	\$ 25,244.76	\$ 37,676.31	\$ 62,921.07
	RIESGO NORMAL - A2	\$ 1,569.01	\$	\$ 1,569.01
Explotacion de minas y canteras	PERDIDA - E	\$	\$ 5,620.57	\$ 5,620.57
Fabr.de otros prdcts. minerales no metalicos	RIESGO NORMAL - A3	\$	\$ 1,066.63	\$ 1,066.63
Fabr.prod.c.textiles,prendas,fabr.de cuero y artic.cuero	PERDIDA - E	\$ 7,804.15	\$ 968.17	\$ 8,772.32
	RIESGO NORMAL - A1	\$ 6,319.86	\$	\$ 6,319.86
Fabricacion de industrias manufactureras	RIESGO NORMAL - A2	\$ 10,449.06	\$	\$ 10,449.06
	RIESGO POTENCIAL - B2	\$	\$ 3,266.03	\$ 3,266.03
	RIESGO NORMAL - A1	\$	\$ 8,531.14	\$ 8,531.14
Fabricacion de muebles	RIESGO NORMAL - A3	\$ 10,241.60	\$	\$ 10,241.60
Fabricacion de papel y productos de papel	PERDIDA - E	\$ 1,317.22	\$	\$ 1,317.22
Hogares privados con servicio domestico	RIESGO NORMAL - A1	\$ 2,199.94	\$	\$ 2,199.94
Intermediacion Financiera	RIESGO NORMAL - A1	\$ 9,068.68	\$ 20,023.94	\$ 29,092.62
Jubilado	PERDIDA - E	\$	\$ 12,958.65	\$ 12,958.65
	RIESGO NORMAL - A1	\$	\$ 9,801.88	\$ 9,801.88
	RIESGO NORMAL - A2	\$	\$ 1,099.97	\$ 1,099.97
	RIESGO NORMAL - A3	\$ 685.07	\$	\$ 685.07
Produccion de madera y productos de madera	RIESGO POTENCIAL - B1	\$	\$ 4,064.82	\$ 4,064.82
	RIESGO NORMAL - A1	\$	\$ 17,078.49	\$ 17,078.49
	RIESGO NORMAL - A1	\$ 149,297.37	\$ 28,820.22	\$ 178,117.59
Servicios sociales y de salud	PERDIDA - E	\$ 429.71	\$	\$ 429.71
	RIESGO DEFICIENTE - C2	\$	\$ 3,397.87	\$ 3,397.87
Transporte y Almacenamiento	RIESGO NORMAL - A1	\$ 27,821.55	\$ 83,707.42	\$ 111,528.97
	RIESGO NORMAL - A1	\$	\$	\$
Total general		\$ 16,940,370.91	\$ 8,739,569.31	\$ 25,679,940.22

14. MOROSIDAD POR SEXO Y POR PROVINCIA DE DOMICILIO

GÉNERO	Provincia.	RIESGO NORMAL - A1	RIESGO NORMAL - A2	RIESGO NORMAL - A3	RIESGO POTENCIAL - B1	RIESGO POTENCIAL - B2	RIESGO DEFICIENTE - C1	RIESGO DEFICIENTE - C2	DUDOSO RECAUDO - D	PERDIDA - E	Total general	
FEMENINO	BOLIVAR	\$ 459,101.28	\$ 777.04								\$ 459,878.32	
	CHIMBORAZO	\$ 25,298.29									\$ 25,298.29	
	COTOPAXI	\$ 7,567,964.37	\$ 518,420.06	\$ 11,436.67	\$ 1,418.87	\$ 1,766.46	\$ 1,099.97	\$ 2,764.78		\$ 43,650.46	\$ 8,148,521.64	
	EL ORO	\$ 3,288.94									\$ 3,288.94	
	ESMERALDAS	\$ 101,111.12	\$ 15,212.25								\$ 116,323.37	
	GALAPAGOS	\$ 9,799.14									\$ 9,799.14	
	GUAYAS	\$ 921,361.99	\$ 96,217.28						\$ 4,501.98	\$ 7,660.69	\$ 1,029,741.94	
	IMBABURA	\$ 210,379.41	\$ 74,871.36								\$ 285,250.77	
	LOS RIOS	\$ 3,274,146.11	\$ 305,669.05	\$ 3,749.67	\$ 6,359.27					\$ 510.06	\$ 3,590,434.16	
	MANABI	\$ 869,692.67	\$ 71,070.45							\$ 2,639.49	\$ 943,402.61	
	NAPO	\$ 66,925.10								\$ 8,666.28	\$ 75,591.38	
	ORELLANA	\$ 1,305.68									\$ 1,305.68	
	PICHINCHA	\$ 973,550.45	\$ 47,934.64								\$ 1,021,485.09	
	SANTA ELENA	\$ 42,946.37	\$ 15,790.10								\$ 58,736.47	
	SANTO DOMINGO	\$ 861,211.58	\$ 52,063.39		\$ 4,545.34						\$ 917,820.31	
	SUCUMBIOS	\$ 9,799.14									\$ 9,799.14	
	TUNGURAHUA	\$ 231,236.54	\$ 12,457.12								\$ 243,693.66	
	MASCULINO	BOLIVAR	\$ 177,927.47	\$ 9,321.06								\$ 187,248.53
		CARCHI	\$ 12,020.93									\$ 12,020.93
CHIMBORAZO		\$ 10,150.00	\$ 13,386.42								\$ 23,536.42	
COTOPAXI		\$ 4,651,022.96	\$ 239,664.43	\$ 77,334.97	\$ 6,193.45	\$ 7,543.48	\$ 14,947.03	\$ 23,993.86	\$ 2,583.74	\$ 102,829.32	\$ 5,126,113.24	
ESMERALDAS		\$ 96,751.42									\$ 96,751.42	
GUAYAS		\$ 229,938.65	\$ 18,018.31								\$ 247,956.96	
IMBABURA		\$ 123,384.21									\$ 123,384.21	
LOS RIOS		\$ 915,162.99	\$ 15,091.06				\$ 866.34			\$ 4,610.12	\$ 935,730.51	
MANABI		\$ 599,068.38	\$ 50,980.86								\$ 650,049.24	
NAPO		\$ 30,696.60			\$ 2,929.24						\$ 33,625.84	
ORELLANA		\$ 18,579.75									\$ 18,579.75	
PICHINCHA		\$ 608,088.96	\$ 25,927.28								\$ 634,016.24	
SANTA ELENA		\$ 22,967.27	\$ 11,211.72								\$ 34,178.99	
SANTO DOMINGO		\$ 521,463.69	\$ 51,583.80						\$ 4,334.38	\$ 705.89	\$ 578,087.76	
SUCUMBIOS		\$ 1,514.40									\$ 1,514.40	
TUNGURAHUA		\$ 36,774.87									\$ 36,774.87	
Total general		\$ 23,684,630.73	\$ 1,645,667.68	\$ 92,521.31	\$ 21,446.17	\$ 9,309.94	\$ 16,913.34	\$ 26,758.64	\$ 11,420.10	\$ 171,272.31	\$ 25,679,940.22	

15. MOROSIDAD POR SEXO Y RANGO DE EDAD

GÉNERO	RiesgoCredito-Cal.	18 A 29 AÑOS	30 A 39 AÑOS	40 A 49 AÑOS	50 A 65 AÑOS	65 A MÁS AÑOS	TOTAL
FEMENINO	RIESGO NORMAL - A1	\$ 76,316.73	\$ 4,528,638.80	\$ 5,205,557.42	\$ 5,330,087.05	\$ 488,518.18	\$ 15,629,118.18
	RIESGO NORMAL - A2	\$ 27,280.15	\$ 429,251.05	\$ 417,301.28	\$ 336,650.26		\$ 1,210,482.74
	RIESGO NORMAL - A3		\$ 10,241.60	\$ 4,944.74			\$ 15,186.34
	RIESGO POTENCIAL - B1	\$ 968.17		\$ 8,412.21	\$ 2,943.10		\$ 12,323.48
	RIESGO POTENCIAL - B2				\$ 1,766.46		\$ 1,766.46
	RIESGO DEFICIENTE - C1		\$ 1,099.97				\$ 1,099.97
	RIESGO DEFICIENTE - C2		\$ 2,764.78				\$ 2,764.78
	DUDOSO RECAUDO - D				\$ 4,501.98		\$ 4,501.98
	PERDIDA - E	\$ 4,422.04	\$ 17,671.78	\$ 12,533.25	\$ 27,940.00	\$ 559.91	\$ 63,126.98
MASCULINO	RIESGO NORMAL - A1	\$ 72,929.44	\$ 2,246,156.35	\$ 2,329,662.51	\$ 3,142,911.59	\$ 263,852.66	\$ 8,055,512.55
	RIESGO NORMAL - A2		\$ 166,447.71	\$ 106,004.99	\$ 162,732.24		\$ 435,184.94
	RIESGO NORMAL - A3		\$ 54,690.67	\$ 10,397.26	\$ 12,247.04		\$ 77,334.97
	RIESGO POTENCIAL - B1			\$ 6,193.45	\$ 2,929.24		\$ 9,122.69
	RIESGO POTENCIAL - B2		\$ 3,266.03		\$ 4,277.45		\$ 7,543.48
	RIESGO DEFICIENTE - C1	\$ 866.34	\$ 14,947.03				\$ 15,813.37
	RIESGO DEFICIENTE - C2		\$ 3,397.87	\$ 884.58	\$ 19,711.41		\$ 23,993.86
	DUDOSO RECAUDO - D		\$ 2,583.74		\$ 4,334.38		\$ 6,918.12
	PERDIDA - E		\$ 79,665.84	\$ 7,619.48	\$ 15,739.82	\$ 5,120.19	\$ 108,145.33
Total general		\$ 182,782.87	\$ 7,560,823.22	\$ 8,114,013.15	\$ 9,064,270.04	\$ 758,050.94	\$ 25,679,940.22

Representación

1. DISTRIBUCIÓN DE SOCIOS POR SEXO

	FEMENINO	MASCULINO	Total general
Socios	2417	1334	3751

2. DISTRIBUCIÓN DE SOCIOS POR SEXO Y RANGO DE EDAD

RANGO DE EDAD	FEMENINO	MASCULINO	Total general
18 A 29 AÑOS	39	39	78
30 A 39 AÑOS	727	391	1118
40 A 49 AÑOS	809	396	1205
50 A 65 AÑOS	776	460	1236
65 A MÁS AÑOS	66	48	114
Total general	2417	1334	3751

3. DISTRIBUCIÓN DE SOCIOS POR SEXO Y ACTIVIDAD ECONÓMICA DEL SOCIO

ACTIVIDAD ECONÓMICA	FEMENINO	MASCULINO	Total general
Actividades Inmobiliarias	3	4	7
Actividades Profesionales Técnicas y Administrativas	153	190	343
Adm.Public_defensa,planes seguridad social oblig.	27	65	92
Alojamiento y Servicios de Comida	6	2	8
Ama de Casa	1		1
Comercio al por mayor y menor, reparac. vehic. motor y motocicletas	34	14	48
Construcción	1	6	7
Correo, Comunicaciones e Información		1	1
Cría de animales	5	8	13
Cultivo de cereales	1		1
Cultivo de flores	2	1	3
Elaboración de cacao, chocol.y prod.confiteria		1	1
Elaboración de otros productos alimenticios	5	6	11
Elaboración de productos de molinería y panadería	1		1
Elaboración de productos lácteos		1	1
Elaboración y conservación de camarón	1		1
Empleado Publico	2	3	5
Enseñanza	2122	968	3090
Entretén. Recreación y Otras Actv. Servicios	8	11	19
Explotación de minas y canteras		1	1
Fabr.de otros prdcts. minerales no metálicos		1	1
Fabr.prodct.textiles,prendas,fabr.de cuero y artic.cuero	5	1	6
Fabricación de industrias manufactureras	1	2	3
Fabricación de muebles		1	1
Fabricación de papel y productos de papel	1		1
Financ.Planes de seguro, exceptuando seguridad social		1	1
Hogares privados con servicio domestico	1		1
Intermediación Financiera	1		1
Jubilado		2	2
Otros cultivos	1	9	10
Producción de madera y productos de madera	1	5	6
Servicios sociales y de salud	28	9	37
Transporte y Almacenamiento	6	21	27
Total general	2417	1334	3751

4. DISTRIBUCIÓN DE SOCIOS POR SEXO Y NIVEL DE INSTRUCCIÓN

NIVEL DE INSTRUCCIÓN	FEMENINO	MASCULINO	Total general
MASTERADO	30	16	46
POSTGRADO	4		4
PRIMARIA	28	41	69
PRIMERO DE BASICA	59	46	105
SECUNDARIA	319	302	621
SUPERIOR	1972	923	2895
TECNICA	5	6	11
Total general	2417	1334	3751

5. DISTRIBUCIÓN POR SEXO Y PROVINCIA DE DOMICILIO

PROVINCIA DE DOMICILIO	FEMENINO	MASCULINO	Total general
BOLIVAR	44	22	66
CARCHI		1	1
CHIMBORAZO	4	1	5
COTOPAXI	1294	889	2183
EL ORO	1		1
ESMERALDAS	28	15	43
GUAYAS	99	25	124
IMBABURA	6	2	8
LOS RIOS	569	169	738
MANABI	138	75	213
MORONA SANTIAGO	1		1
NAPO	18	15	33
ORELLANA	1	2	3
PICHINCHA	59	27	86
SANTA ELENA	2		2
SANTO DOMINGO DE LC	115	82	197
SUCUMBOS		1	1
TUNGURAHUA	38	8	46
Total general	2417	1334	3751

6. DATOS DE LA PERSONA QUE OCUPA LA PRESIDENCIA DE LA ENTIDAD

Sexo	Masculino
Rango de edad	Entre 50 a 65 años
Actividad económica	Abogado
Nivel de Instrucción	Superior
Provincia de domicilio	Cotopaxi

7. DISTRIBUCIÓN POR SEXO EN EL CONSEJO DE ADMINISTRACIÓN

Sexo	N° Representantes
Masculino	4
Femenino	1

8. DISTRIBUCIÓN POR SEXO Y RANGO DE EDAD EN EL CONSEJO DE ADMINISTRACIÓN

Rango de edad	Masculino	Femenino
De 18 a 29 años		
De 30 a 39 años		1
De 40 a 49 años		
De 50 a 65 años		2
Mayor a 65 años		2



9. DISTRIBUCIÓN POR SEXO Y POR ACTIVIDAD ECONÓMICA DEL SOCIO EN EL CONSEJO DE ADMINISTRACIÓN

Actividad económica	Masculino	Femenino
Abogado		1
Jubilado		2
Enseñanza		1
Actividades Profesionales Técnicas y Administrativas		1

10. DISTRIBUCIÓN POR SEXO Y POR NIVEL DE INSTRUCCIÓN EN EL CONSEJO DE ADMINISTRACIÓN

Instrucción Formal	Masculino	Femenino
Primaria		
Secundaria		
Superior	3	1

11. DISTRIBUCIÓN POR SEXO Y PROVINCIA DE DOMICILIO EN EL CONSEJO DE ADMINISTRACIÓN

Instrucción Formal	Masculino	Femenino
Cotopaxi	4	1

12. DISTRIBUCIÓN POR SEXO EN EL CONSEJO DE VIGILANCIA

Sexo	Miembros
Masculino	1
Femenino	2

13. DISTRIBUCIÓN POR SEXO Y POR RANGO DE EDAD EN EL CONSEJO DE VIGILANCIA

Rango de edad	Masculino	Femenino
De 18 a 29 años		
De 30 a 39 años		
De 40 a 49 años		
De 50 a 65 años		1
Mayor a 65 años		2

16. DISTRIBUCIÓN POR SEXO Y POR ACTIVIDAD ECONÓMICA DEL SOCIO EN EL CONSEJO DE VIGILANCIA

Actividad económica	Masculino	Femenino
Intermediación Financiera		1
Enseñanza		2

17. DISTRIBUCIÓN POR SEXO Y POR NIVEL DE INSTRUCCIÓN DEL SOCIO EN EL CONSEJO DE VIGILANCIA

Instrucción Formal	Masculino	Femenino
Primaria		
Secundaria		
Superior		1
		2

18. DISTRIBUCIÓN POR SEXO Y POR PROVINCIA DE DOMICILIO EN EL CONSEJO DE VIGILANCIA

Provincia de domicilio	Masculino	Femenino
Cotopaxi		1
		2

19. DISTRIBUCIÓN POR SEXO EN LA ASAMBLEA GENERAL DE REPRESENTANTES

Sexo	N° Representantes
Masculino	22
Femenino	8

20. DISTRIBUCIÓN POR SEXO EN LA ASAMBLEA GENERAL DE REPRESENTANTES

Sexo	N° Representantes
Masculino	22
Femenino	8

21. DISTRIBUCIÓN POR SEXO Y RANGO DE EDAD EN LA ASAMBLEA GENERAL DE REPRESENTANTES

Rango de edad	Masculino	Femenino
De 18 a 29 años	1	1
De 30 a 39 años		7
De 40 a 49 años		4
De 50 a 65 años	5	7
Mayor a 65 años	2	3



22. DISTRIBUCIÓN POR SEXO Y POR ACTIVIDAD ECONÓMICA EN LA ASAMBLEA GENERAL DE REPRESENTANTES

Actividad económica	Masculino	Femenino
Abogado		1
Actividades Inmobiliarias		5
Actividades profesionales, técnicas y administrativas		3
Comerciante		2
Empleado Privado	1	1
Enseñanza	5	8
Intermediación Financiera	1	1
Servicios sociales y de salud		2

23. DISTRIBUCIÓN POR SEXO Y NIVEL DE INSTRUCCIÓN EN LA ASAMBLEA GENERAL DE REPRESENTANTES

Instrucción Formal	Masculino	Femenino
Primaria		1
Secundaria	2	4
Superior	6	17

24. DISTRIBUCIÓN POR SEXO Y POR PROVINCIA DE DOMICILIO EN LA ASAMBLEA GENERAL DE REPRESENTANTES

Provincia de domicilio	Masculino	Femenino
Cotopaxi	8	21
Pichincha		1

25. DATOS DE LA PERSONA EN POSICIÓN DE GERENTE

Sexo	Masculino
Actividad económica	Empleado Privado
Nivel de instrucción	Superior
Provincia de domicilio	Cotopaxi

26. POLITICAS INTERNAS DE IGUALDAD DE GÉNERO

La cooperativa entre nuestras políticas internas mantiene:

- No se discriminará en razón de género a los socios, ni de ninguna otra manera.
- Se fomentará la equidad en los órganos de dirección administración y operación interna.
- Se promoverá actividades de diversidad de género
- Excluirá de la normativa y reglamentación toda insinuación sexista o que se pudiera sugerir.